DAF CF 460 BL/ VDL S 21.60/ AC/ Intarder/ Schalter

Allgemeine Merkmale

Marke	DAF
Modell	CF 460
Unterkategorie	Container-LKW
Containersystem	other
Zählerstand	331.039km
Baujahr	2015
Datum der Erstzulassung	01-04-2015
Farbe	Orange
Zustand	Gebraucht
Kraftstoff	Diesel
Emissionsklasse	Euro 6
Referenz	2011203

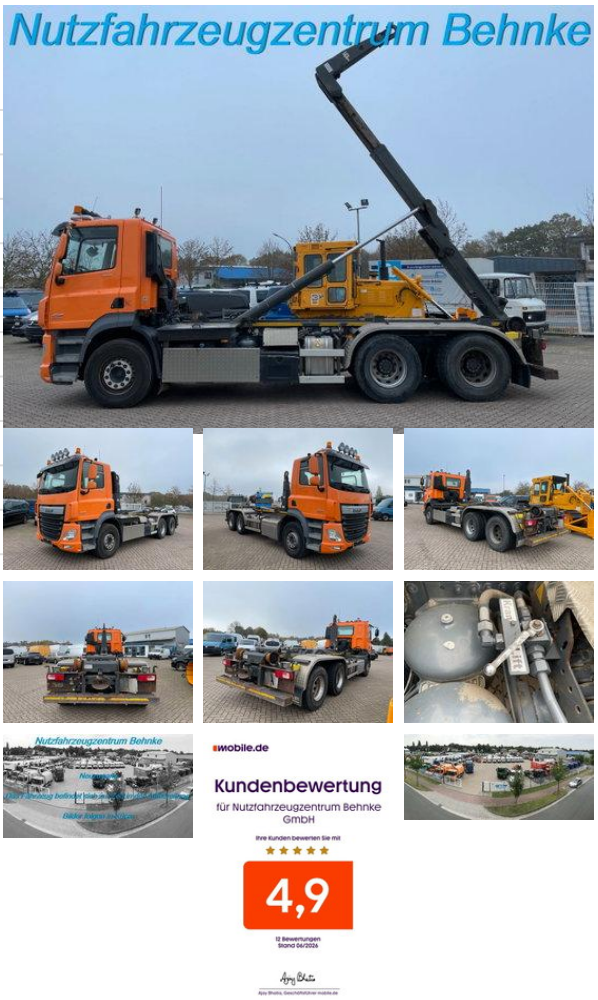

Eigenschaften

Ledig gewicht	13.045kg
Belastbarkeit	12.955kg
Zulässiges Gesamtgewicht	26.000kg
Zylinderkapazität	12.902cc

Technische Spezifikationen

Anzahl der Achsen	3
Achsenkonfiguration	6x4
Übertragung	Schaltgetriebe
Vermögenswerte	340kw

Beschreibung

Aufbau: * Karosserie/Aufbau: Abrollkipper, * VDL S-21-6000, * Ölanschluss am Heck * hydraulische Verriegelung * Arbeitsscheinwerfer, **Ausstattung:** * Fahrerhaus: kurz, * Klimaanlage, * Standheizung, * Fahrersitz Schwingsitz, * Sonnenblende * Dachluke (Stahl), * Schaltgetriebe mit Splitt, * Anhängerkupplung mit Anhängerbremse, * Duo-Matik Anschluss ** Technik:** * Audiosystem mit Navigation, * Außenspiegel elektr. verstell- und heizbar, * Außentemperaturanzeige, * Rundumkennleuchte links/rechts, * Rückfahrkamera, **Sicherheit/Umwelt:** * ABS+ASR, * Intarder, * Differentialsperre Hinterachse, * Abgasnorm EURO 6, **Sonstiges:** * 2 Vorbesitzer * deutsche Erstauslieferung, * Achskonfiguration: 6x4, * Federung: Blatt / Luft, * Motor 12,9 Ltr. - 360 kW, * Zul. Gesamtgewicht 26,0 t * Ablastung von 33,0 t auf 26,0 t * Zul. Zuggesamtgewicht 61,0t möglich, * DAF Datenbestätigung vorhanden, ** Seit 1972 Ihr zuverlässiger Partner rundum das Automobil/Nutzfahrzeug in 28832 Achim am Bremer Kreuz. Das NutzfahrzeugZentrum Behnke hält ständig ca. 200 Fahrzeuge aus den Bereichen Transporter, Nutzfahrzeuge sowie Baumaschinen !** **Wir bieten Ihnen laufend attraktive Finanzierungsmöglichkeiten zu günstigen Sonderkonditionen. Bei Interesse erstellen wir Ihnen gerne ein individuelles Angebot!** **Inzahlungnahme Ihres Nutzfahrzeug/Baumaschine ist erwünscht.** **Falls eine neue TÜV-Abnahme erwünscht, unterbreiten wir Ihnen gerne ein Angebot unserer Partnerwerkstätten. Unser Angebot ist generell OHNE neuer TÜV Abnahme.** **Die Anlieferung Ihres "neuen" Nutzfahrzeug ist durch unsere externen Partner gegen Mehrpreis möglich.** **Die gemachten Angaben in Anzeigen, Internet, Preisschildern und Bildern sind unverbindliche Beschreibungen und dienen nicht als zugesicherte Eigenschaften. Der Verkäufer übernimmt keine Haftung/ Gewährleistung für Tipp- und Datenübermittlungsfehler. Aufgeführte Ausstattungen sind ggfs. gesondert zu prüfen. Irrtum und Zwischenverkauf vorbehalten.** = Weitere Informationen = Umweltplakette: grün HU (TÜV): geprüft bis 06.2027 Schäden: keines

Nutzfahrzeugzentrum Behnke Auf den Mehren 48,
28832 Achim-Bierden

04202/524164

Zubehör

- Antiblockiersystem
- Klimaanlage
- Geschwindigkeitsregelanlage
- Luftfederung
- Navigationssystem
- Partikelfilter
- Standheizung
- Verwärmungsautomatik