Volkswagen Caddy KA Maxi BMT

Allgemeine Merkmale

Marke	Volkswagen
Modell	Caddy
Unterkategorie	Kastenwagen
Zählerstand	97.099km
Baujahr	2017
Datum der Erstzulassung	01-03-2017
Farbe	Rot
Zustand	Gebraucht
Kraftstoff	Diesel
Emissionsklasse	Euro 6
Referenz	2011180

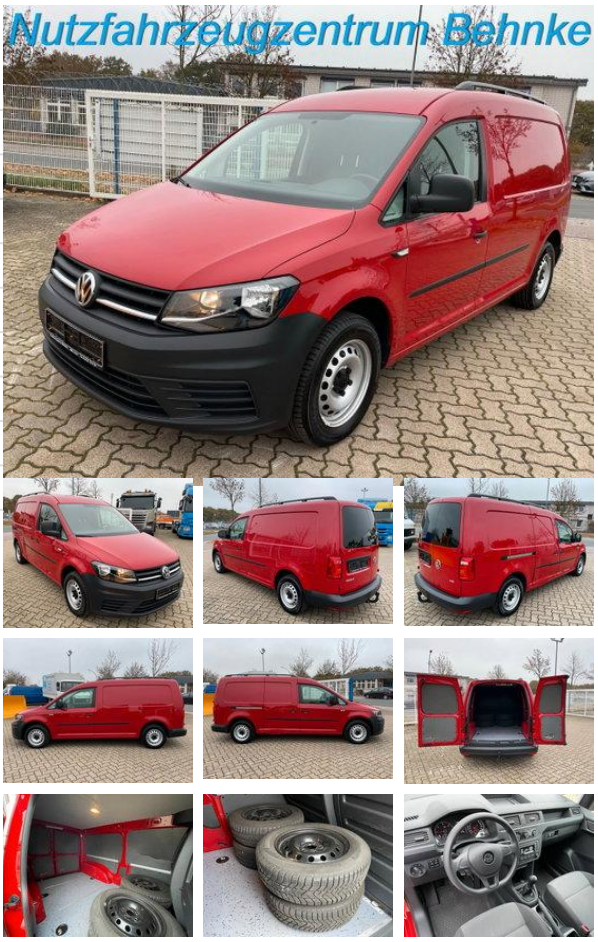

Eigenschaften

Zulässiges Gesamtgewicht	2.299kg
Zylinderkapazität	1.968cc

Technische Spezifikationen

Übertragung	Schaltgetriebe
Vermögenswerte	75kw

Beschreibung

= Weitere Optionen und Zubehör = - Parksensoren hinten - Zwischenwand = Anmerkungen = **Ausstattung:** * Karosserie/Aufbau: Kasten lang, * Klimaanlage, * Handschuhfach mit Kühlfunktion, * Dachreling, * Heckflügeltüren mit Verglasung, * Holzfussboden, * Verkleidung im Laderaum, * Verzurrschienen im Laderaumboden, * AHK 1.500 kg, ** Technik:** * Audiosystem Composition Audio, * SD-Karten-Schnittstelle, * Multimedia-Schnittstelle USB (iPhone / iPod) mit AUX-IN, * Bluetooth-Schnittstelle für Mobiltelefon, * WLAN-Hotspot, * Einparkhilfe hinten, * Elektrik-Paket, * Außenspiegel elektr. verstell- und heizbar, **Sicherheit/Umwelt:** * Airbag Fahrer-/Beifahrerseite, * Seitenairbag vorn mit Kopf-Airbag-Einheit, * Elektron. Differentialsperre (EDS), * Antriebs-Schlupfregelung (ASR), * Ausstattungs-Paket: BlueMotion Technology, * Fahrassistenz-System: Multikollisionsbremse (Multi Collision Brake), * Fahrassistenz-System: Anhänger-Stabilisierungs-Programm, * Schadstoffarm nach Abgasnorm Euro 6, * BlueMotion Technology, * Start/Stop-Anlage, ** Sonstiges: *** 1 Vorbesitzer, * deutsche Erstauslieferung, * Motor 2,0 Ltr. - 75 kW TDI, * Radstand 3006 mm, * LKW-Zulassung, * COC Papier vorhanden, * letzter Service in 05/26 bei 94.376 km * Beschädigung Schiebeür, **Seit 1972 Ihr zuverlässiger Partner rundum das Automobil/Nutzfahrzeug in 28832 Achim am Bremer Kreuz. Das NutzfahrzeugZentrum Behnke hält ständig ca. 200 Fahrzeuge aus den Bereichen Transporter, Nutzfahrzeuge sowie Baumaschinen !** **Wir bieten Ihnen laufend attraktive Finanzierungsmöglichkeiten zu günstigen Sonderkonditionen. Bei Interesse erstellen wir Ihnen gerne ein individuelles Angebot!** **Inzahlungnahme Ihres Nutzfahrzeug/Baumaschine ist erwünscht.** **Falls eine neue TÜV-Abnahme erwünscht, unterbreiten wir Ihnen gerne ein Angebot unserer Partnerwerkstätten. Unser Angebot ist generell OHNE neuer TÜV Abnahme.** **Die Anlieferung Ihres "neuen" Nutzfahrzeug ist durch unsere externen Partner gegen Mehrpreis möglich.** **Die gemachten Angaben in Anzeigen, Internet, Preisschildern und Bildern sind unverbindliche Beschreibungen und dienen nicht als zugesicherte Eigenschaften. Der Verkäufer übernimmt keine Haftung/ Gewährleistung für Tipp- und Datenübermittlungsfehler. Aufgeführte Ausstattungen sind ggfs. gesondert zu prüfen. Irrtum und Zwischenverkauf vorbehalten.** = Weitere Informationen = Länge/Höhe: L2H1 Umweltplakette: grün HU (TÜV): geprüft bis 02.2027

Zubehör

- Antiblockiersystem
- Klimaanlage
- Zentralverriegelung
- ESP
- Parkassistent
- Parksensoren
- Partikelfilter
- Stabilitätskontrolle
- Lenkhilfe