Volkswagen Caddy Life/ Autom./ AC/ Navi/ AHK/ PDC/ EU6d

Allgemeine Merkmale

Marke	Volkswagen
Modell	Caddy
Unterkategorie	Kombi
Zählerstand	230.849km
Baujahr	2021
Datum der Erstzulassung	01-07-2021
Farbe	Grau
Zustand	Gebraucht
Kraftstoff	Diesel
Emissionsklasse	Euro 6
Referenz	2011192

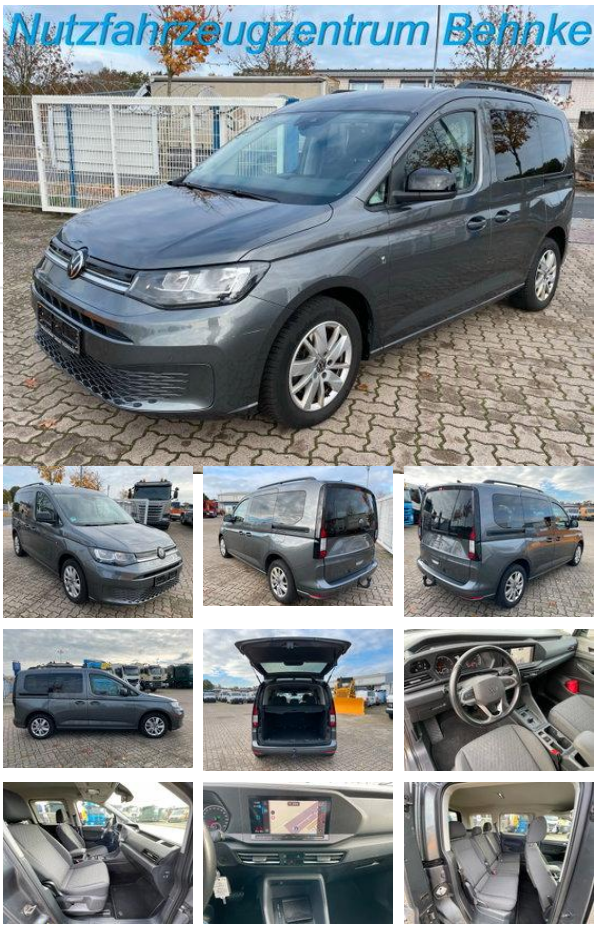

Eigenschaften

Ledig gewicht	1.713kg
Zylinderkapazität	1.968cc

Technische Spezifikationen

Übertragung	Automatisch
Vermögenswerte	90kw

Beschreibung

= Weitere Optionen und Zubehör = - Airbags vorn - Anhänger Assistent - Automatisches Abblendlicht - Carkit - Dachschienen - Getöntes Glas - Multifunktionales Lenkrad - Parksensoren hinten - Parksensoren vorn - Seitenairbags - Start/Stopp-System - USB-Anschluss = Anmerkungen = **Ausstattung:** * Ausstattung Life, * Cool & Sound-Paket, * Design-Paket, * Klimaanlage Climatronic 2-Zonen, * Verglasung hinten abgedunkelt (74 %), * Heckklappe mit Zuziehhilfe, * Sitzheizung vorn, * Bodenbelag V+H (Teppich), * Gepäckraumabdeckung / Rollo, * Dachreling, * Schiebetür links/rechts, * AHK, **Technik:** * Audio-Navigationssystem Discover Media, * Radioempfang digital (DAB+), * Streaming & Internet (Touchscreen, Bluetooth), * Multifunktionsanzeige Plus, * Multimedia-Schnittstelle 2 x USB (Typ C), * 2 x USB-Ladeanschluß (Typ C) * Lautsprecher (6), * Ausstattungs-Paket: Licht + Sicht, * Leaving Home / Coming-Home-Lichtfunktion, * Innenspiegel mit Abblendautomatik, * Einparkhilfe vorn und hinten, * Mobiltelefon Schnittstelle Comfort mit kabelloser Ladefunktion, * Sprachsteuerungs-System, * Scheibenwaschdüsen heizbar, * Parkbremse elektrisch mit Auto-Hold-Funktion, **Sicherheit/Umwelt:** * Airbag Fahrer-/Beifahrerseite, * Seitenairbag vorn mit Center-Airbag, * Kopf-Airbag-Einheit vorn und hinten, * Fahrassistenz-System: Anhänger-Stabilisierungs-Programm, * Fahrassistenz-System: Multikollisionsbremse (Multi Collision Brake), * Fahrassistenz-System: Abbiegebremsfunktion und Ausweichunterstützung, * Notrufsystem, * Schadstoffarm nach Abgasnorm Euro 6d, * Start/Stop-Anlage, **Sonstiges: *** 2 Vorbesitzer (1xVW) * deutsche Erstauslieferung, * Motor 2,0 Ltr. - 90 kW TDI, * PKW-Zulassung, * COC Papier vorhanden, * Zahnriemenwechsel in 08/2026 bei 228.231 km, **Seit 1972 Ihr zuverlässiger Partner rundum das Automobil/Nutzfahrzeug in 28832 Achim am Bremer Kreuz. Das NutzfahrzeugZentrum Behnke hält ständig ca. 200 Fahrzeuge aus den Bereichen Transporter, Nutzfahrzeuge sowie Baumaschinen !** **Wir bieten Ihnen laufend attraktive Finanzierungsmöglichkeiten zu günstigen Sonderkonditionen. Bei Interesse erstellen wir Ihnen gerne ein individuelles Angebot!** **Inzahlungnahme Ihres Nutzfahrzeug/Baumaschine ist erwünscht.** **Falls eine neue TÜV-Abnahme erwünscht, unterbreiten wir Ihnen gerne ein Angebot unserer Partnerwerkstätten. Unser Angebot ist generell OHNE neuer TÜV Abnahme.** **Die Anlieferung Ihres "neuen" Nutzfahrzeug ist durch unsere externen Partner gegen Mehrpreis möglich.** **Die gemachten Angaben in Anzeigen, Internet, Preisschildern und Bildern sind unverbindliche Beschreibungen und dienen nicht als zugesicherte Eigenschaften. Der Verkäufer übernimmt keine Haftung/ Gewährleistung für Tipp- und Datenübermittlungsfehler. Aufgeführte Ausstattungen sind ggfs. gesondert zu prüfen. Irrtum und Zwischenverkauf vorbehalten.** = Weitere Informationen = Durchschnittlicher Kraftstoffverbrauch (WLTP): 4,6 l/100km CO_2-Emission (WLTP): 122 g/km Umweltplakette

Nutzfahrzeugzentrum Behnke Auf den Mehren 48,
28832 Achim-Bierden

04202/524164

Zubehör

- Antiblockiersystem
- Airbags
- Klimaanlage
- ASR
- Automat
- Bluetooth
- Bordcomputer
- Zentralverriegelung
- Klimaautomatik
- Geschwindigkeitsregelanlage
- Elektrische Fensterheber
- Elektrisch verstellbare Außenspiegel
- ESP
- Isofix
- Leichtmetallfelgen
- Metalliclackierung
- Navigationssystem
- Parkassistent
- Parksensoren
- Regensensor
- Partikelfilter
- Stabilitätskontrolle
- Standheizung
- Wegfahrsperre
- Lenkhilfe
- Verwärmungsautomatik
- Sitzheitzung