Volkswagen Caddy Life/ Autom./ AC/ Navi/ AHK/ PDC/ EU6d

Algemene kenmerken

Merk	Volkswagen
Model	Caddy
Subcategorie	Stationwagen
Tellerstand	230.849km
Bouwjaar	2021
Datum eerste registratie	01-07-2021
Kleur	Grijs
Conditie	Gebruikt
Brandstof	Diesel
Emissieklasse	Euro 6
Referentie	2011192

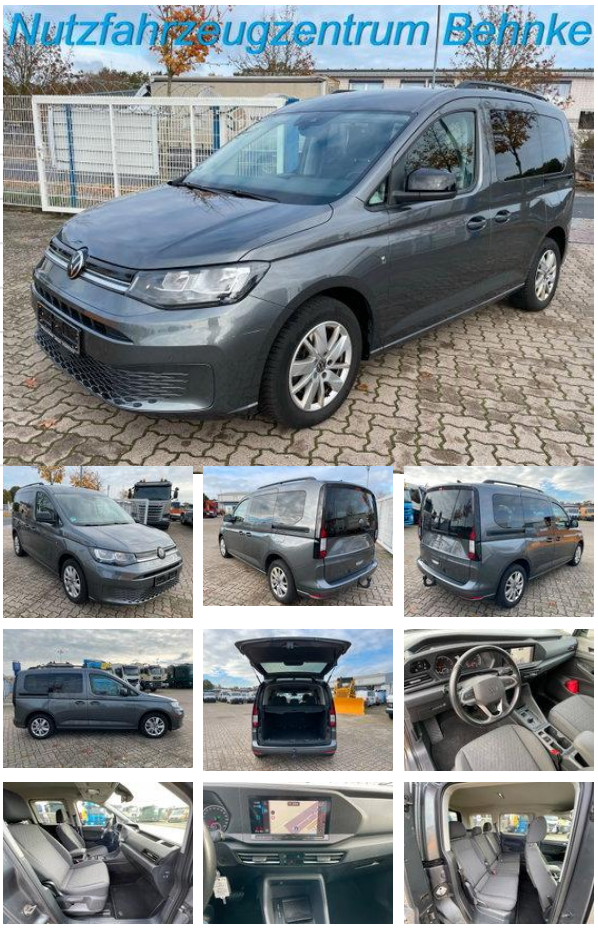

Eigenschappen

Ledig gewicht	1.713kg
Cilinder inhoud	1.968cc

Technische specificaties

Transmissie	Automaat
Vermogen	90kw

Accessoires

- ABS
- Airbags
- Airconditioning
- ASR (Anti-Slip Regulation/Traction Control)
- Automaat
- Bluetooth
- Boordcomputer
- Centrale deurvergrendeling
- Climate control
- Cruise control
- Elektrisch bedienbare ramen
- Elektrisch verstelbare buitenspiegels
- ESP
- Isofix
- Lichtmetalen velgen
- Metallic lak
- Navigatiesysteem
- Parkeerhulp
- Parkeersensoren
- Regensensor
- Roetfilter
- Stabiliteitscontrole
- Standkachel
- Startonderbreker
- Stuurbekrachtiging
- Verwarming
- Stoelverwarming